

ISCRIZIONI

Sono **aperte da domenica 25 giugno** e si ricevono ogni domenica presso il Centro parrocchiale per tutti i ragazzi che hanno frequentato la 1^a elementare, fino a quelli che hanno frequentato la 2^a media.

Chiusura iscrizioni: fino ad esaurimento dei posti disponibili e comunque **entro e non oltre il 6 agosto**. Le iscrizioni possono essere anticipate via mail, ma per essere ritenute valide, devono essere perfezionate con il versamento della quota di iscrizione.

AUTORIZZAZIONI

DA COMPILARE IN TUTTE LE SUE PARTI

- Autorizzo mio figlio a partecipare ai "Giochi d'acqua"
- Autorizzo mio figlio a partecipare alla **Giornata fuori**

Autorizzo mio figlio a

- ritornare a CASA DA SOLO** dopo la fine del Grest
- ritornare a CASA ACCOMPAGNATO**

DA _____

- In relazione al GDPR 679/2016 con la presente iscrizione si autorizza il trattamento dei propri dati personali ad uso interno del Circolo Fossolovara. Autorizzo inoltre a fare uso delle foto scattate durante le attività del Grest per scopi istituzionali, ad esporle o proiettarle e per la pubblicazione di volantini e riviste.

DATA _____

FIRMA DEL GENITORE

GIORNATA TIPO

- 8.00* Accoglienza in Centro Parrocchiale
- 8.30 Inizio attività con canti e balli
- 9.15 Preghiera
- 9.45 Usare la testa e metterci il cuore
- 10.00 Attività (giochi o laboratori)
- 10.45 *Merenda (da casa)*
- 11.00 Attività (giochi o laboratori)
- 11.45 Ritrovo e chiusura attività
- 12.00 Saluto finale

* Dalle ore 7.30 saranno disponibili alcuni animatori per accogliere i ragazzi dai genitori che ne faranno richiesta

QUOTA PARTECIPAZIONE

Quota di iscrizione/assicurazione: € 10,00

Quota settimanale:

€ 16,00 (l'iscrizione include il tesseramento al NOI)

€ 10,00 (per chi è già tesserato NOI)

Fratelli: sconto 50%

(lo sconto viene applicato dal secondo fratello iscritto)

Si accettano prenotazioni via e-mail, da confermare versando la quota di partecipazione nei giorni indicati.



INFO

Anna 370.3261784
Angela 347.5011670

@ noifossolovara@gmail.com



GREST

2023

dal 28 agosto all'8 settembre

ISCRIZIONI
DAL 25 GIUGNO AL 6 AGOSTO
IN CENTRO PARROCCHIALE
OGNI DOMENICA
DALLE ORE 9.30 ALLE 12.30

STORIA

Siamo nel 2100 quando due giovani terrestri, Dario e Mela, durante un volo in astronave vengono distratti da un piccolo robot. La sua voce metallica li avvisa che sono attesi a Rubik, la base orbitale al centro di tutte le galassie. Il loro destino è diventare dei Rubiker! Prima, però, Mela e Dario dovranno superare l'addestramento e dimostrarsi all'altezza di diventare custodi del creato. Capiranno che tutti gli esseri viventi dell'universo devono essere **connessi** tra di loro: solo così è possibile custodire e preservare la salute del **creato**.

Certo **#comesalvareilcreato**, può sembrare un "rompicapo" ecologico, su cui si sta riflettendo da tanto tempo e forse si corre il rischio di ostinarsi a ricombinare sempre e solo le strategie già sperimentate in passato, rischiando di tornare con rassegnazione al "tanto non cambia niente".

La sfida è quella di crescere come comunità, (perché **#tuttoèconnesso**) convivendo con quello che si è fatto in questi secoli, avendo però il coraggio di "riorganizzare le energie", e ri-vedendo il modo in cui si abita la **casa comune**, il mondo!



PERCHÉ PARTECIPARE AL GREST

OBIETTIVI:

- Imparare l'importanza della condivisione e di fare gruppo. Spesso la felicità non è data dal possedere qualcosa ma dal dividerlo con gli altri.
- I ragazzi capiranno che a volte è necessario compiere dei sacrifici, anche se questo può comportare fatica. Gli sforzi vengono ripagati.
- La vita è un dono prezioso che va messo a frutto facendo ogni giorno il proprio meglio per crescere come persone e per aiutare gli altri.



GIORNATA FUORI

È prevista una giornata fuori la seconda settimana di Grest. Informazioni e programma dettagliato, saranno comunicate il primo giorno di Grest. (Pranzo a sacco)

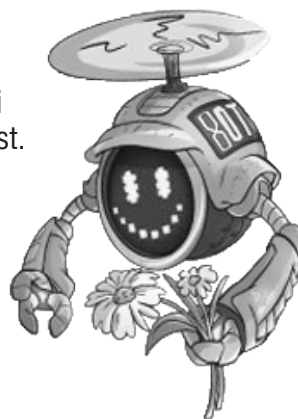

MODULO DI ISCRIZIONE

COGNOME E NOME

CODICE FISCALE ISCRITTO

INDIRIZZO CITTÀ

LUOGO E DATA DI NASCITA

CLASSE FREQUENTATA
 ELEMENTARE MEDIA

CELLULARE MAMMA o PAPÀ (reperibile)

MAIL MAMMA o PAPÀ

SOCIO ASSOCIAZIONE NOI
 SÌ* NO
*TESSERA VALIDA CON DATA ANTECEDENTE IL 31 MAGGIO C.M.

FRATELLO O SORELLA CHE PARTECIPANO
 N.
(nome del fratello o sorella partecipante)

SETTIMANA/E DI PARTECIPAZIONE
 1ª SETTIMANA (dal 28 al 1 settembre)
 2ª SETTIMANA (dal 4 all'8 settembre)

LABORATORI

SEGNARE CON **1** IL LABORATORIO SCELTO, CON **2** IL LABORATORIO DI RISERVA

BALLO CUCINA (MAX 20 PARTECIPANTI)
 SPORT MURALES (MAX 30 PARTECIPANTI)